



UTESTUA

UTESTUA —  
PRODUKTER

ROM FOR OPPLEVELSER



UTESTUA

**E** kjenne lokt tå gras kring alle hua,  
å sola skin, å bjøllåin kling så kløkt.  
Å tjønninn legg så blank der e ska laua  
me berg ekreng, der e kainn sol me trøkt.





**Utestua** er et sted for å åpne sansene, for å nyte naturen, for gode minner gjennom hele året. Den passer over alt, og har et mangfoldig bruk. Koselig, varm og intim på kalde vinterkvelder, åpen og luftig om sommeren. Utestua er rammen for de gode samtalene, den flotte utsikten, den stille kvelden foran peisen.

Formen er inspirert av naturen, en komposisjon i tre som knekker og føyer seg, som origami. Utestua er unik, og byggenes omriss varierer etter perspektivet. Utestua passer lett inn i varierende situasjoner og tilføyer området nye kvaliteter. Åpne opp mot utsikten. Skjerme mot naboen. Skrå ned mot huset. Slumre på benken i ettermiddagssolen.

**Utestua er mer enn et bygg, den er også et møbel, en skulptur.**

Å finne den rette modellen som passer til ditt steds unike karakter og ditt unike behov er viktig. Derfor bistår våre arkitekter deg med å vurdere tomt, plassering og orientering.





UTESTUA



**Historien** Utestua ble unnfanget da En Til En Arkitekter i 2013 skulle tegne om et Hønseshus for TV2 serien Tid For Hjem. Ideen kom etter lang tids idetørke, mens Morten satt og brettet på et ark...! Hva med en trekantet flate, foldet på en slik måte at den knekker opp fra bakken, fra å være en benk til å bli et tak? Trekantformen er fleksibel: Åpning på langsiden, passer i hjørnet på tomten, lett å innrede, skulpturell i formen. Bygget i tre slik at den gråner inn i terrenget.

### «Hønseshuset» er den mest sette Tid For Hjem episoden noen sinne.

Dette dannet utgangspunktet for Utestua: En modulerie i varierende størrelser med følgende rammer: Fleksibel, unik design, miljøvennlig, tilpasset, vedlikeholdsfritt tre, høy kvalitet.

Bak Utestua står to solide bedrifter innenfor design og bygging, lokalisert i Bergen. En Til En Arkitekter er ansvarlig for design og kunderådgivning. Byggmester Markhus er ansvarlig for produksjon, bygging og montering. De er spesialister på modul- og elementbygg i tre. Sammen har vi over mange år jobbet med utviklingen av Utestua, og leverer nå et produkt med kompromissløs form og solid håndverk.





**Utestua** leverer direkte fra egen produksjon i Norge, uten fordyrende mellomledd. Normal leveringstid er 8 - 12 uker fra bestilling. Utestua leveres enten som byggesett for selvbygging, eller ferdig bygget.

Utestua er laget av norsk malmfuru, som er kjerneveden i den beste norske furu. Den har hatt sein og tett vekst. Kledningen får en vakker grå overflate med lite vedlikehold og lang levetid, ettersom treet er mettet av harpiks. Malmfuru har derfor lange tradisjoner i Norge. Kledningen monteres med syrefaste skruer.

Utestua er isolert med Glava isolasjon i vegger, gulv og tak, og oppleves derfor lun og tørr hele året. Utestua kan leveres med Jøtul F 137, deres mest kompakte ovn, med gjennomgående gode kvaliteter.

Alle benkeputer er sydd med utvalgte tekstiler av kvalitetsull fra Gudbrandsdalen Ull, en prisvinnende produsent av møbeltekstiler.

Dører, vinduer og skyvedører er fra Utedesign, som leverer solide og velprøvde produkter tilpasset norske værforhold. Det kan velges mellom isolerte og uisolerte dører. Taket er tekket med Protan undertak og malmfuru tretak. Belysning er fra det belgiske anerkjente byrået Modular Lighting, som er av ypperste design og kvalitet.





Pris: Fra 359.000 kr

## UTESTUA 25

### DIMENSJONER:

Bredde: 7,7 m, Lengde: 9,2 m

Hypotenus: 11,265 m, Høyde: 3,454 m

Innvendig Areal: 25,5 kvm

Den største modellen på 25 kvm med vask og benk for matlaging utendørs. Inviter til stor hagefest uansett vær. Velg mellom 2 ulike foldedører for ekstra isolasjon eller maks utsikt. Den skrå takflaten gir et karakteristisk preg og blir en flott solbenk på varme dager. Trekantformen gjør at den passer ypperlig i hjørnet av tomten.

Leveres som Precut.

Vi leverer alle utestueene med utvendig kledning og innvendig gulv av ubehandlet malmfuru. Malmfuru er kjerneved av furu og tåler mye slitasje. Den kan stå ubehandlet i vær og vind og får en fin gråfarge etter noen måneder.

Utvendig kledning og tak: Ubehandlet Malmfuru.  
Vegger innside: Furu. Himling: Furu. Gulv: Ubehandlet Malmfuru. Benker: Furu. Isolasjon: Bygget er isolert med min. 50mm isolasjon i gulv og tak, 100mm i vegger.

### PLAN

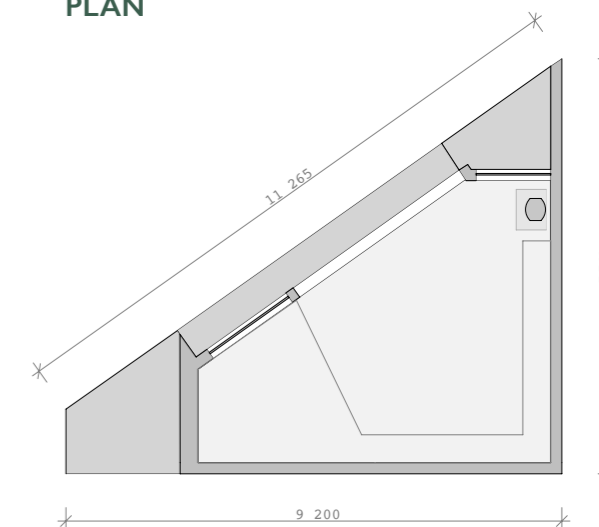

### SNITT

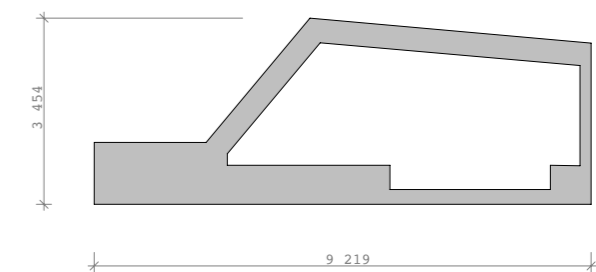



Pris: Fra 239.000 kr

## UTESTUA

# 17

### DIMENSJONER:

Bredde: 5 m, Lengde: 6,49 m

Høyde: 3,2 m Innvendig Areal: 16,8 kvm

Den nest største modellen på 17 kvm er en god løsning for deg som har en tomt med litt ekstra plass og ønsker å kunne invitere naboen eller venner til å nyte lange sommerkvelder sammen. Åpne opp i full bredde for å nyte solen, eller lukk igjen slik at varmen fra peisen kan bre seg mens snøen daler utenfor. Ønsker du å kunne lukke den store inngangen med glass, bestiller du i tillegg en av to ulike foldedører for ekstra isolasjon eller maks utsikt. Leveres som byggesett ferdig pakket på trailer, tilrettelagt for en enkel montering enten av deg eller tømmer.

Vi leverer alle utestueene med utvendig kledning og innvendig gulv av ubehandlet malmfuru. Malmfuru er kjerneved av furu og tåler mye slitasje. Den kan stå ubehandlet i vær og vind og får en fin gråfarge etter noen måneder.

Utvendig kledning og tak: Ubehandlet Malmfuru.  
Vegger innside: Furu Himling: Furu. Gulv: Ubehandlet Malmfuru. Benker: Furu. Isolasjon: Bygget er isolert med min.50mm isolasjon i gulv og tak, 100mm i vegger.

### PLAN

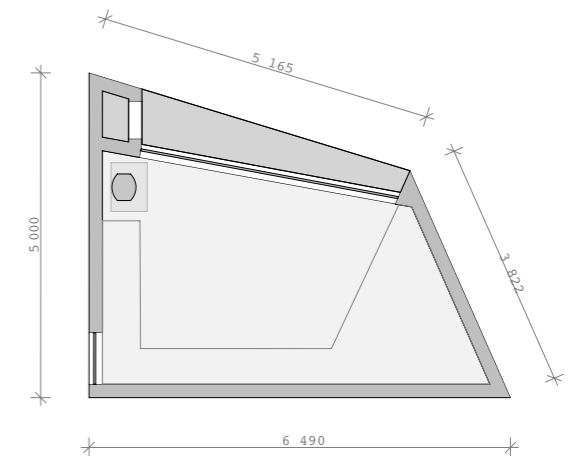

### SNITT

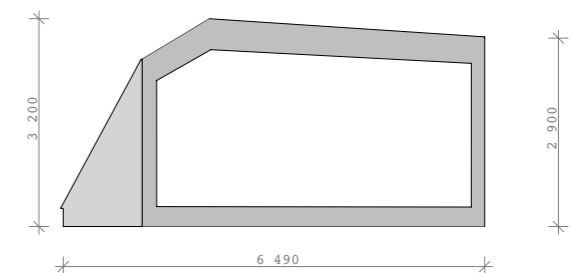



Pris: Fra 189.000 kr

## UTESTUA 10

### DIMENSJONER:

Bredde: 2,5 m, Lengde: 7,2 m,  
Høyde gesims: 2,85m Møne: 3,0m  
Innvendig gulv flate: 10,2 kvm

Den minste modellen på 10 kvm får plass i de fleste hager. Ta med deg en god bok og et ullpledd og vær alene en høstkveld i et møte med deg selv og naturen. Intim og koselig for deg og din kjære en stille høstkveld, men likevel stor nok til hele familien rundt bordet for sommerens grillselskap. Den skrå takflaten gir et karakteristisk preg og blir en flott solbenk på varme dager. Kan leveres enten som byggesett eller ferdig bygget og heist på plass, klar til bruk. Vinduet er en del av leveransen. Ønsker du å kunne lukke den store inngangen med glass, bestiller du med en skyvedør. Ønsker du vindtett glassdør, bestiller du heller en foldedør. Kan også leveres med vedovn.

Vi leverer alle utestueene med utvendig kledning og innvendig gulv av ubehandlet malmfuru. Malmfuru er kjerneved av furu og tåler mye slitasje. Den kan stå ubehandlet i vær og vind og får en fin gråfarge etter noen måneder.

Utvendig kledning og tak: Ubehandlet Malmfuru. Vegger inside: Furu. Himling: Furu. Gulv: Ubehandlet Malmfuru. Benker: Furu. Isolasjon: Bygget er isolert med min. 50mm isolasjon i gulv og tak, 100mm i vegger.

### PLAN

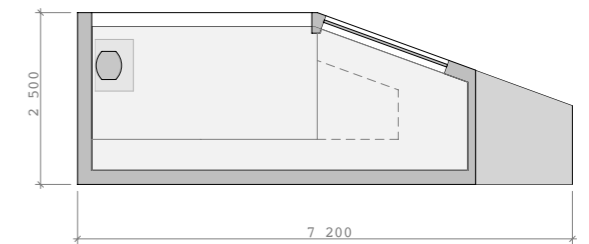

### SNITT

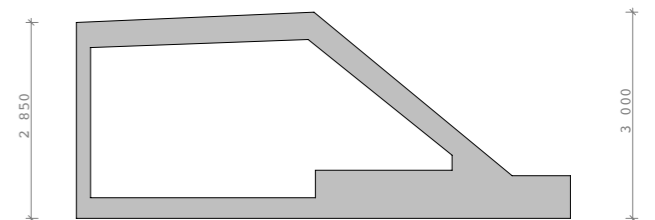





Pris: Fra 209.000 kr

## BADSTUA

# 4

### DIMENSJONER:

Bredde: 2,5 m, Lengde: 3 m

Høyde: 2,85 m, Innvendig Areal: 4,4 kvm

Badstu - den deilige belønningen etter en lang skitur eller dagens slitsomme arbeidsøkt. Nyt følelsen av å være ute i naturen mens du tar et velfortjent pusterom i en vedfyrt badstue. Eller bruk stuen som et stille rom - Slå opp benkene og finn frem godboken i hengestolen. **Leveres ferdig bygget.**

Vi leverer badstua med utvendig kledning av ubehandlet malmfuru. Malmfuru er kjerneved av furu og tåler mye slitasje. Den kan stå ubehandlet i vær og vind og får en fin gråfarge etter noen måneder.

Utvending kledning og tak: Ubehandlet Malmfuru.  
Vegger innside: Osp. Himling: Osp. Gulv: Furu.  
Benker: Osp. Isolasjon: Gulv: 100mm. Tak: 150mm.  
Vegger: 50mm

### PLAN

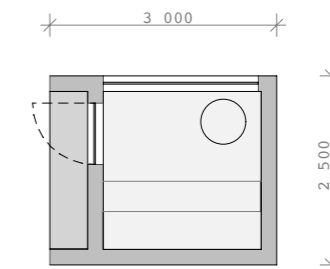

### SNITT

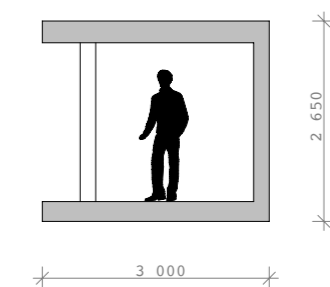



Utestua 25 - Askøy



Utestua 10 - Bergen



**TILLEGGSVALG:**

Innvendig Overflate:



Puter:

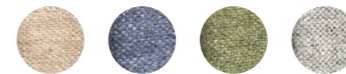

Jøtul Ovn:



Lavt Bord:



Skyvedør:



Foldedør:



Elektropakke:



**KONTAKT:**

Henrik Sivertsen  
Daglig leder

Øvre Korskirkesmauet 2b,  
5018 Bergen

Tlf: 936 69 638  
E-post: post@utestua.no

Se mer på [www.utestua.no](http://www.utestua.no)



UTESTUA

[www.utestua.no](http://www.utestua.no)